

Universidad Nacional de La Plata  
INSTITUTO DEL MUSEO

AÑO 193

*Nombre Antonio Castro*

*Asunto Expedición al Delta del Paraná 1926*

*Arroyo La Florieta*

*ad Catálogo N° 1926-6627/33*



No. 1926 - 6627/33.

Amontevic en el Delta del Parana, Margen derecha de  
Parana de Las Palmas,  
Arroyo malo hallado en (La Gloria)  
proximidades al Canal Arias, Provincia Bs. As.  
(Delta inferior.)

En el mes de Junio del corriente el Museo recibió  
avisos del señor Eugenio Encerni comunicando que  
señor N. Gascoín en el acermonte de su isla hace  
poros para el trasplante de abóles putales, halló  
restos de tirrajás y fragmentos de huesos humanos.  
Suspendiéndose los trabajos, se dirección del Mu.  
me ordenó que me trasladara a dicho lugar para  
hacer la excavación de práctica.

Al extraer la tierra vegetal que forma la capa super-  
ficial se presenta con algunas dificultades por la com-  
a. de raíces que habían quedado, del acermonte.  
A los 30. centímetros de esta capa allí las urnas funerarias  
y en su interior restos de esqueletos en mal estado de  
conservación algunas contienen su topa corre-  
spondiente pintadas de rojo y amarillo varios de ellos  
grabadas.

En el interior de la tirrajá que lleva el no. 4. allí cuan-  
de collar y huesos de animales, los restos de esqueletos  
están pintados de rojo.

A dos m. allí un vaso - pintado de amarillo en  
estado completo, un objeto de barro - forma de m-  
piscar y alisador y restos de otros vasos - fuent-  
con emisa - y restos de fogones.



Noti a este informe adjunti cubijos de este

Diciembre 1926.

Antonio Castro

---

1925 - 6627/33.

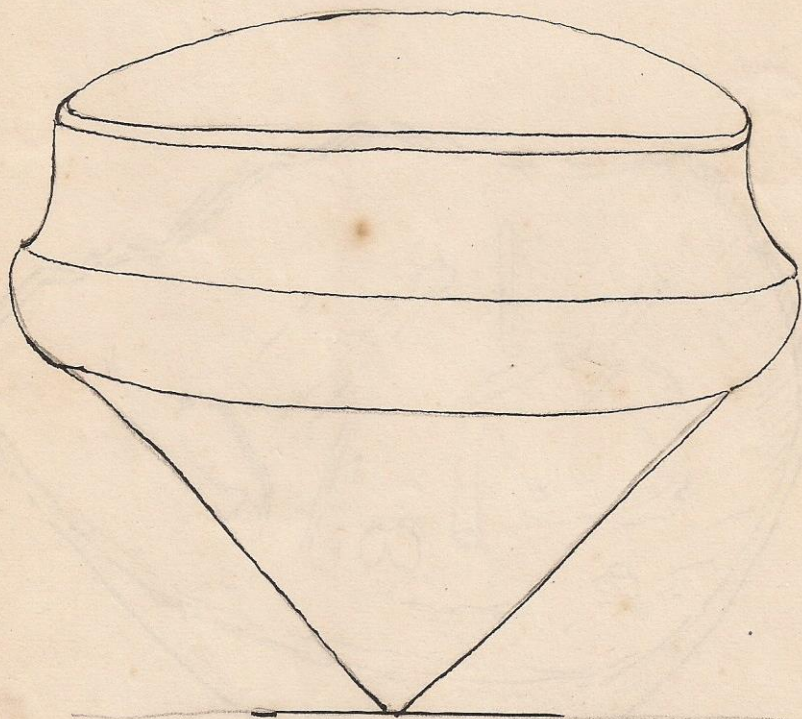

Urna funeraria, no. 4. La Gioiella



1926 - 6627/33.

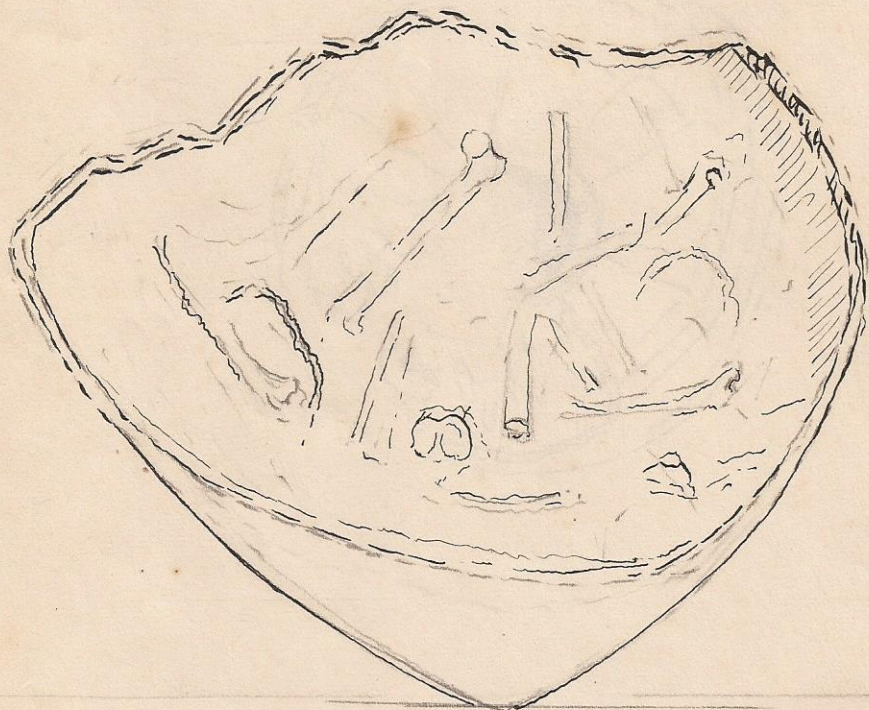

Urna funeraria, (fa Gioiella)



1926 - 6627/33.

$\frac{10}{1}$

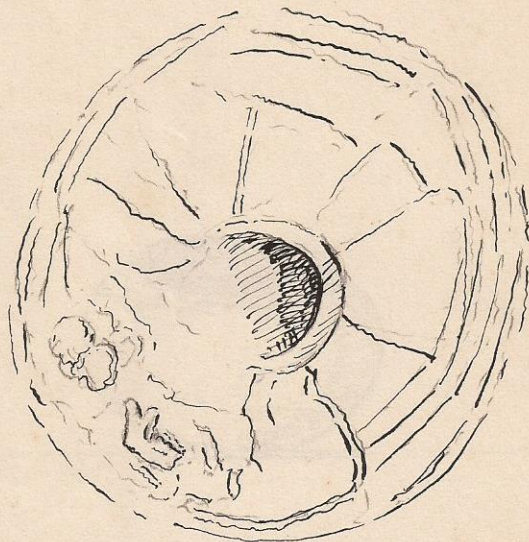

urina penerar'ia - Anno M.C. La Gioiella

1926 - 6627/33.

$\frac{2}{1}$

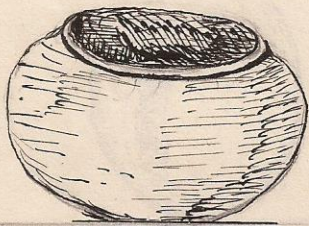

Vaso. La Goida . 31.



1926-6627/33

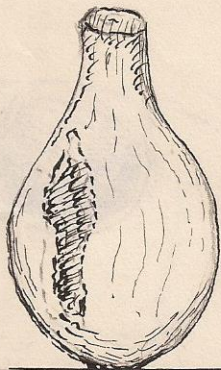

*Chamaecyparis (C. glauca) var. lucida*



1926-6627/33

$\frac{10}{1}$

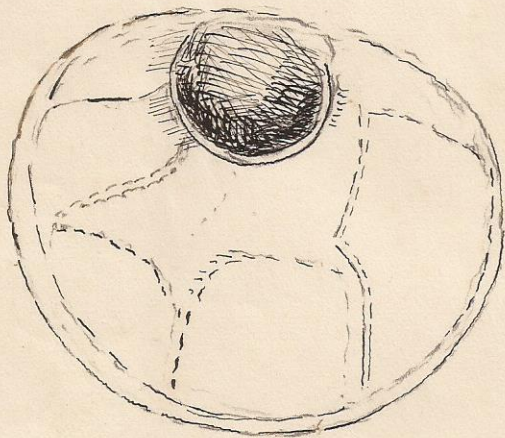

Urna funeraria (La Glouctā) Vista por encima